

419

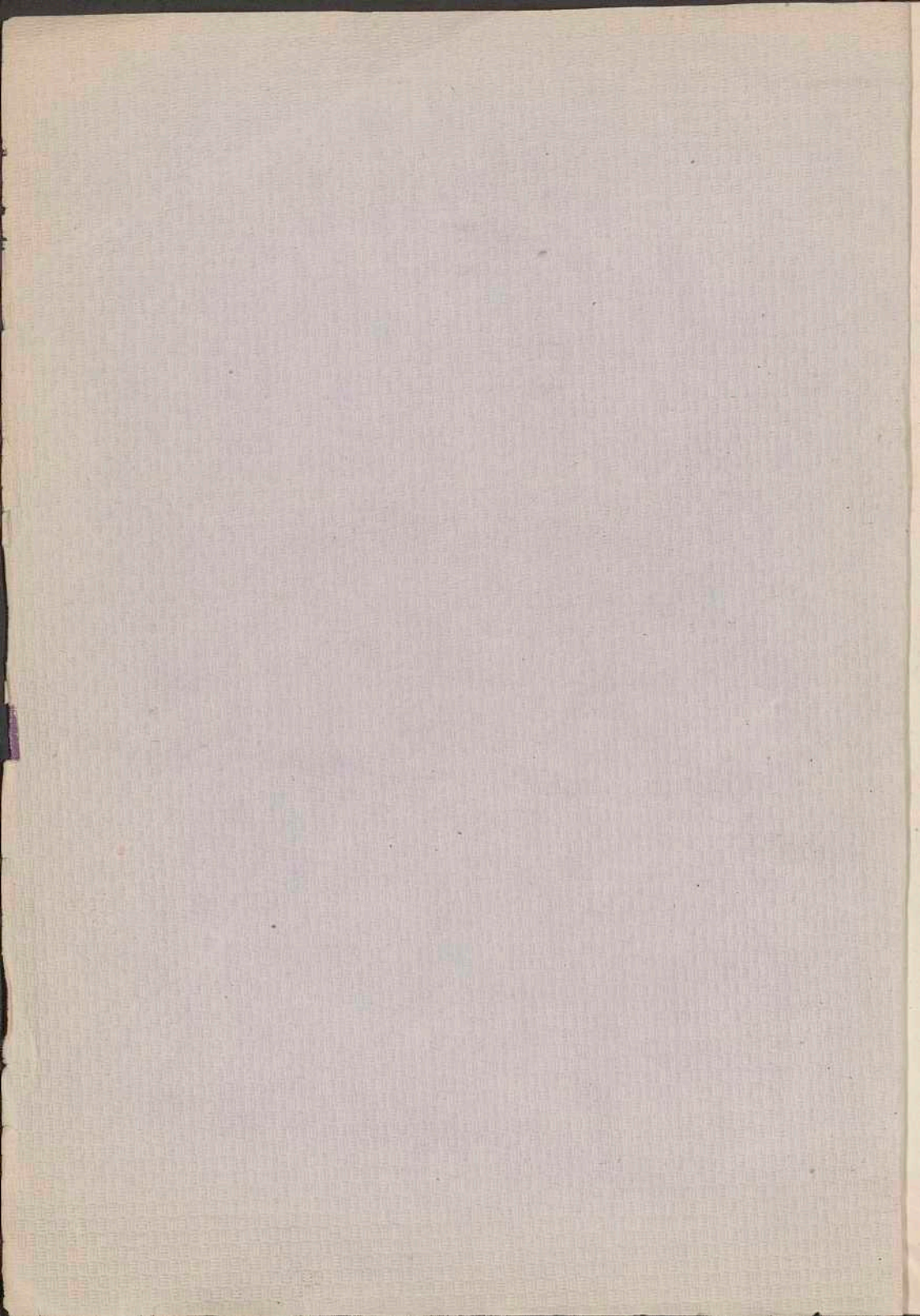

AB
03419

MEMORIA

LEIDA

EL DIA 1.º DE OCTUBRE DE 1873,

EN LA SOLEMNE APERTURA

DEL

INSTITUTO DE 2.ª ENSEÑANZA DE ALBACETE,

POR

D. Pedro C. Guillen,

DIRECTOR

Y CATEDRÁTICO DE FÍSICA Y QUÍMICA

DE DICHO ESTABLECIMIENTO.



ALBACETE.

OFICINA TIPOGRÁFICA PROVINCIAL.

1873.

R. 24.600

CS 1001487834

MEMORIA

ANALISIS DE LOS RESULTADOS DE 1927

DEL INSTITUTO DE ENSEÑANZA DE ALABASTR

INSTITUTO DE ENSEÑANZA DE ALABASTR

D. Pedro G. Guillen

DIRECTOR

LABORATORIO DE FISICA Y QUIMICA

DE ENSEÑANZA DE ALABASTR

ALABASTR

LABORATORIO DE FISICA Y QUIMICA

ALABASTR

Señores:

AL dar en este día cumplimiento á una obligacion reglamentaria, siento no poderlo realizar, ofreciendo á vuestra ilustrada consideracion un cuadro tan completo y brillante, como vivamente deseo. El estado literario de esta Escuela continúa en visible, aunque lenta progresion. Sus dignos Profesores, mis queridos amigos y compañeros, vienen sosteniendo el buen nombre, que aquella ha alcanzado, no ya sólo cumpliendo religiosamente con sus más sagrados deberes, sino desenvolviendo gran celo y laboriosidad, para obtener el mayor aprovechamiento de sus discípulos, teniendo la grata satisfaccion de recoger en parte el fruto de sus desvelos. El único aumento que han tenido los gabinetes, consiste en una rica y variada coleccion de fósiles, de la que luego se hará mencion. Por la falta de fondos, no se han podido adquirir aparatos para el Gabinete de Física y Química, y ejemplares para el Museo de Historia Natural, cuya falta se hace sentir notablemente, teniendo en cuenta la importancia y necesidad de los medios materiales de enseñanza, si se ha de hacer con provecho el estudio de las ciencias de la Naturaleza.

Los siguientes detalles, y los cuadros respectivos, que debe comprender este ligero trabajo, os facilitarán el medio de poder apreciar el verdadero y exacto estado de este Instituto.

En el curso académico, que ayer terminó, se han realizado importantes variaciones en el personal de esta Escuela. Vacante la Cátedra de Historia Natural y Fisiología é Higiene, el Claustro de Sres. Profesores, en sesion de 30 de Setiembre de 1872, acordó nombrar sustituto de la misma, al ilustrado Profesor de Agricultura, Don Meliton Atienza y Sirvent, que con el mismo carácter la habia desempeñado en anteriores épocas, en las que, como ahora, ha dado inequívocas pruebas de suficiencia, celo y aprovechamiento en el desempeño de su cometido. En la misma sesion, fué nombrado auxiliar para la Cátedra de segundo año de Latin, Don Basilio Amat y Gimenez, Bachiller en la Facultad de Filosofia, Seccion de Letras, quien venia desempeñando este honroso cargo, ya por nombramiento de la Direccion general de Instruccion pública, ya por el del Claustro; correspondiendo en esta ocasion, como en las anteriores, al buen concepto, que de justicia le corresponde. Vacante tambien la Cátedra de Latin, primer curso, por muerte de su propietario Don Vicente Preciados, el Claustro de Profesores, en sesion de cinco de Octubre último nombró para auxiliar de la misma, al ilustrado Don Leocadio Martinez y Navarro, Presbitero y Licenciado en la Facultad de Filosofia, Seccion de Letras, cuyo cargo vino desempeñando á satisfaccion del Claustro y con notorio aprovechamiento de los alumnos, hasta el cuatro de Febrero, en que cesó por haber sido provista la Cátedra en propiedad. En cinco de Diciembre último fué nombrado Bibliotecario de este Instituto, el laborioso y entendido Profesor del mismo, Don José Bartrina y Royo, vacante esta plaza por ausencia del que la desempeñaba. Por Real órden de 13 de Enero del presente año, fué nom-

brado, en virtud de concurso, Catedrático numerario de Latin de esta Escuela, el reputado Profesor Don Joaquin Delago y David, tomando posesion de la misma en cinco de Febrero siguiente. Por órden del Ministerio de Fomento de 27 de Marzo de este año, fué separado del cargo de Catedrático numerario de este Instituto, nuestro querido amigo é inolvidable compañero Don Vicente Alcober y Largo. Propuesto por el Claustro de Profesores, como persona estraña para formar parte de los Jurados de exámenes de Junio y Setiembre, Seccion de Letras, el aventajado Don Leocadio Martinez y Navarro, Presbítero y adornado de los requisitos legales, fué aprobado por el Rectorado; quedando el Claustro altamente reconocido y completamente satisfecho de la prudencia y tino con] que ha desempeñado su cometido. Por renuncia de Don Pedro Olivares y Mille de la plaza de Escribiente de la Secretaria de esta Escuela en 16 de Noviembre último, fué nombrado para dicho cargo, Don Serapio Serna y Sevilla, el 26 del mismo. Por pasar á otro destino Don Juan de Dios Ibañez, mozo del Establecimiento, cesó en este cargo en seis de Abril último.

El número de alumnos matriculados é inscritos en todas las asignaturas de la segunda enseñanza y de estudios de aplicacion es el de 418; correspondiendo á la enseñanza oficial 268, y 150 á la enseñanza libre. El número total de matriculados por asignaturas es el de 968; correspondiendo á la enseñanza oficial 543, y á la libre 425. El resultado de los exámenes en los períodos de Junio, Febrero y Setiembre, ha sido: aprobados 671; suspensos 88, y no presentados á examen 209.

Han practicado los ejercicios para el grado de Bachiller 52; dos de los cuales quedaron suspensos en el 2.º ejercicio; y repetido este por uno de ellos, han resultado aprobados 51 y uno suspenso. Los que han practicado ejercicios para obtener el título de Peritos Agrimensores y Tasado-

res de tierras han sido tres, quedando aprobados. Un sólo aspirante á premios se presentó en Junio, quien tuvo la satisfaccion de ver colmados sus esfuerzos.

Estos datos que ofrezco á vuestra consideracion, y que podreis examinar detalladamente en los cuadros, que forman parte de esta Memoria, atestiguan el desarrollo que alcanza la instruccion secundaria en la provincia de Albacete.

Nótase á primera vista, no guardar relacion el número de jóvenes aspirantes á premios, con el que concurre á esta Escuela; contraste producido, no por falta de jóvenes estudiosos y aprovechados, que con esperanza de un favorable éxito pudieran y debieran aspirar á tan señalada honra, sino debido á la circunstancia de tenerse que celebrar los ejercicios de premios al terminar el último tercio del mes de exámenes, tiempo en que todos ó la mayor parte deben haberse examinado, á fin de que tengan expedito su derecho, para entrar en tan honroso certámen; pero la natural impaciencia de la juventud, y el deseo de volver al seno de sus familias, dá el resultado, de que los alumnos vayan abandonando esta Escuela, tan luego como terminan sus exámenes.

La situacion económica de esta Escuela, desgraciadamente no ha sido holgada durante el curso académico que ayer terminó. Cubierto apenas el material indispensable para la marcha del Establecimiento, en esta fecha se adeuda al personal tres mensualidades. Estado tan poco lisonjero, indudablemente es debido á las criticas circunstancias que atravesamos; pues á pesar de los grandes esfuerzos que la Excm. Diputacion provincial ha hecho, no le ha sido dable cubrir por completo el presupuesto del Instituto, y tener otra nueva ocasion de demostrar la particular proteccion y señalado interés con que mira á este Establecimiento. Por esta razon, nos hemos visto privados de realizar adquisiciones de material científico, y hasta de

reponer el inutilizado por el uso y el tiempo. El Museo de Historia Natural ha sido enriquecido con una notable y variada coleccion de fósiles, que por conducto del Profesor de esta Escuela, D. José Bartrina y Royo, se ha dignado regalarle el reputado Profesor de la Escuela de Medicina de Valencia, D. Nicolás Ferrer y Julve. El Claustro de Profesores, al ofrecerle la espresion de su profundo reconocimiento por el desprendimiento generoso, á que le mueve su amor á la Ciencia é interés por la enseñanza, le ha manifestado: que reconocia las penalidades, constancia é inteligencia que exige la recoleccion de tales objetos, viendo en él un ardiente propagador de los conocimientos útiles, y juzgándole digno de que su nombre figure en nuestro Museo de Historia Natural, como figurará, al lado de la coleccion que se debe á su generosidad. Por los detalles que se consignan en el estado adjunto, se podrá formar una idea del valor é importancia que tiene la referida coleccion.

Tambien se ha aumentado algo la Biblioteca, ya con las adquisiciones hechas por el Instituto, ya con las obras regaladas por el Gobierno. En el cuadro correspondiente se consigna el número respectivo de uno y otro origen.

Igualmente forma parte de esta Memoria, un cuadro de las observaciones meteorológicas realizadas en el Observatorio de este Instituto; pudiéndose apreciar por él, con regular exactitud, la presion y la temperatura media, la humedad, la tension, la direccion y fuerza de los vientos; en una palabra, el estado general de la atmósfera, desde el 1.º de Setiembre de 1872 á 31 de Agosto de 1873.

Tengo la mayor complacencia en poderos manifestar, que no ha ocurrido suceso alguno de importancia en esta Escuela, durante el curso anterior. No ha habido necesidad de imponer ninguna clase de castigo; y las ligeras faltas, que se han corregido, ni han perturbado la disciplina escolar, ni alterado las buenas relaciones que deben existir entre Profesores y Discípulos.

Réstame tan sólo, para concluir, llamar vuestra atención sobre ese jóven alumno, que en fuerza de perseverancia y aplicacion, ha logrado conquistar el distinguido puesto que ocupa; orgullo de sus maestros y esperanza de sus padres, nada más lisonjero para mí que ofrecerle como ejemplo digno de imitacion á sus compañeros los alumnos de este Instituto, que al verle ornada su sien con el laurel del triunfo, deben sentirse poseidos del noble estímulo del saber.

He dicho.

INSTITUTO DE SEGUNDA ENSEÑANZA DE ALBACETE.

CURSO DE 1872 Á 1873.

CUADRO de los alumnos matriculados y examinados en este Instituto en el expresado curso, á contar desde 1.º de Octubre de 1872 á 30 de Setiembre de 1873.

ENSEÑANZA OFICIAL.	Inscritos por indi- viduos.	Por asignatu- ras.	ALUMNOS QUE HAN SUFRIDO EXÁMEN Y CALIFICACION QUE HAN OBTENIDO.						TOTAL de alumnos que han ganado curso.	IDEM que han quedado suspensos.	IDEM no presenta- dos.	SUMA igual á la de los ma- triculados por asig- naturas.
			EN LOS EXTRAORDINARIOS DE FEBRERO.		EN LOS ORDINARIOS DE JUNIO.		EN LOS ORDINARIOS DE SETIEMBRE.					
			Aprobados.	Suspensos.	Aprobados	Suspensos	Aprobados	Suspensos				
Instrucción Primaria.	67	»	»	»	39	2	22	»	61	2	4	67
Latin y Castellano, primer curso.	33	»	»	»	15	3	4	»	19	3	11	33
Latin y Castellano, segundo curso.	35	1	»	»	24	2	3	1	28	3	4	35
Retórica y Poética.	31	»	»	»	21	»	2	1	23	1	7	31
Geografía.	32	»	»	»	21	2	3	2	24	4	4	32
Historia Universal.	38	»	»	»	22	2	2	2	24	4	10	38
Historia de España.	31	»	»	»	15	»	4	1	19	1	11	31
Aritmética y Álgebra.	37	»	»	»	17	6	7	1	24	7	6	37
Geometría y Trigonometría.	41	»	»	»	25	4	2	1	27	5	9	41
Física y Química.	49	1	»	»	22	7	3	5	26	12	11	49
Historia Natural.	49	»	»	»	33	6	6	1	39	7	3	49
Fisiología é Higiene.	48	»	1	»	29	3	6	»	35	4	9	48
Psicología, Lógica y Ética.	39	»	»	»	22	3	3	2	25	5	9	39
Dibujo lineal y de adorno.	3	»	»	»	1	»	1	»	2	»	1	3
Topografía y su dibujo.	6	»	»	»	»	1	2	1	2	2	2	6
Agricultura.	3	»	»	»	3	»	»	»	3	»	»	3
Francés.	1	»	»	»	»	»	»	»	»	»	1	1
SUMAS.	268	543	2	1	310	41	70	18	381	60	102	543
ENSEÑANZA LIBRE.												
Latin y Castellano, primer curso.	48	»	»	»	34	»	8	»	42	»	6	48
Latin y Castellano, segundo curso.	46	»	»	»	20	2	11	3	31	5	10	46
Retórica y Poética.	38	»	»	»	17	»	9	1	26	1	11	38
Geografía.	26	»	»	»	17	»	8	»	25	»	1	26
Historia Universal.	32	»	»	»	10	»	8	2	18	2	12	32
Historia de España.	31	»	»	»	13	1	9	»	22	1	8	31
Aritmética y Álgebra.	37	»	»	»	16	2	6	1	22	3	12	37
Geometría y Trigonometría.	35	»	»	»	14	1	8	3	22	4	9	35
Física y Química.	26	»	»	»	9	1	8	4	17	5	4	26
Historia Natural.	35	»	»	»	13	»	7	2	20	2	13	35
Fisiología é Higiene.	31	»	»	»	9	»	7	3	16	3	12	31
Psicología, Lógica y Ética.	31	»	»	»	16	»	8	2	24	2	5	31
Dibujo lineal y de adorno.	5	»	»	»	»	»	3	»	3	»	2	5
Topografía y su dibujo.	2	»	»	»	»	»	1	»	1	»	1	2
Agricultura.	2	»	»	»	»	»	1	»	1	»	1	2
SUMAS.	150	425	»	»	188	7	102	21	290	28	107	425

RESÚMEN.

	MA TRICULADOS		POR ASIGNATURAS.		
	Por individuos.	Por asignaturas.	Aproba- dos.	Sus- pensos.	No presentados.
Enseñanza oficial.	268	543	381	60	102
Enseñanza libre.	150	425	290	28	107
TOTAL.	418	968	671	88	209

V.º B.º
El Director,
Pedro Tomás Guillen.

El Secretario,
Felipe Sanchez Rubio.

INSTITUTO DE INVESTIGACIONES Y ESTADÍSTICA DE AGRICULTURA

BOLETIN DE AGRICULTURA

CUADRO de los datos estadísticos y económicos de los cultivos de azúcar de caña en el Estado de Veracruz, 1927-28

Municipio	Superficie sembrada (ha)	Cosecha (ton)	Producción (ton)	Cosecha por hectárea		Producción por hectárea	Valor (pesos)
				Superficie	Cosecha		
Amatlán	100	1000	10000	100	100	100000	
Atlix	150	1500	15000	100	100	150000	
Coahuila	200	2000	20000	100	100	200000	
Coatepec	120	1200	12000	100	100	120000	
Coatepec	180	1800	18000	100	100	180000	
Coatepec	250	2500	25000	100	100	250000	
Coatepec	300	3000	30000	100	100	300000	
Coatepec	350	3500	35000	100	100	350000	
Coatepec	400	4000	40000	100	100	400000	
Coatepec	450	4500	45000	100	100	450000	
Coatepec	500	5000	50000	100	100	500000	
Coatepec	550	5500	55000	100	100	550000	
Coatepec	600	6000	60000	100	100	600000	
Coatepec	650	6500	65000	100	100	650000	
Coatepec	700	7000	70000	100	100	700000	
Coatepec	750	7500	75000	100	100	750000	
Coatepec	800	8000	80000	100	100	800000	
Coatepec	850	8500	85000	100	100	850000	
Coatepec	900	9000	90000	100	100	900000	
Coatepec	950	9500	95000	100	100	950000	
Coatepec	1000	10000	100000	100	100	1000000	

RESUMEN

Municipio	Superficie sembrada (ha)	Cosecha (ton)	Producción (ton)
Amatlán	100	1000	10000
Atlix	150	1500	15000
Coahuila	200	2000	20000
Coatepec	120	1200	12000
Coatepec	180	1800	18000
Coatepec	250	2500	25000
Coatepec	300	3000	30000
Coatepec	350	3500	35000
Coatepec	400	4000	40000
Coatepec	450	4500	45000
Coatepec	500	5000	50000
Coatepec	550	5500	55000
Coatepec	600	6000	60000
Coatepec	650	6500	65000
Coatepec	700	7000	70000
Coatepec	750	7500	75000
Coatepec	800	8000	80000
Coatepec	850	8500	85000
Coatepec	900	9000	90000
Coatepec	950	9500	95000
Coatepec	1000	10000	100000

Veracruz, D.F., 1928

INSTITUTO DE SEGUNDA ENSEÑANZA DE ALBACETE.

RELACION de los alumnos que han obtenido premio ordinario en el curso academico de 1872 á 1873.

ASIGNATURAS.	NOMBRES.	ENSEÑANZA OFICIAL.	ENSEÑANZA LIBRE.
Fisiología é Higiene.	D. José Bartrina y Capella.	Premio.	»

V.º B.º
El Director,

Pedro Tomás Guillen.

El Secretario,

Felipe Sanchez Rubio.

Догов Х. Савин С. Савин

1870

Догов Х. Савин С. Савин

1870

<p>Историческое</p>	<p>Д. Савин С. Савин</p>	<p>Историческое</p>
<p>Историческое</p>	<p>Историческое</p>	<p>Историческое</p>

Историческое

ИСТОРИЧЕСКОЕ

INSTITUTO DE SEGUNDA ENSEÑANZA DE ALBACETE.

CUADRO de los ejercicios para el grado de Bachiller, verificados en el curso de 1872 á 73.

ENSEÑANZAS.	CLASES.	Presen- tados al grado.	CENSURAS EN EL PRIMER EJERCICIO.		IDEM EN EL SEGUNDO EJERCICIO.	
			Aproba- dos.	Sus- pensos.	Aproba- dos.	Sus- pensos.
Estudios generales de segunda enseñanza.	Bachiller.	52	52	»	51	1
Estudios de aplicación.	Peritos tasadores de tier- ras.	3	3	»	3	»
	SUMAS.	55	55	»	54	1

V.º B.º
El Director,

Pedro Tomás Guillen.

El Secretario,

Felipe Sanchez Rubio.

Копия с подлинника
Вашего
З. П.

№	Имя	Фамилия	Отчество	Степень	Содержание
1	Иван	Иванов	Иванович	Кандидат	Исторический
2	Петр	Петров	Петрович	Доктор	Юридический
3	Александр	Александров	Александрович	Профессор	Физико-математический
4	Сергей	Сергеев	Сергеевич	Кандидат	Лингвистический
5	Николай	Николаев	Николаевич	Доктор	Медицинский
6	Владимир	Владимиров	Владимирович	Профессор	Педагогический
7	Анна	Анна	Анна	Кандидат	Филологический
8	Мария	Мария	Мария	Доктор	Биологический
9	Павел	Павел	Павел	Профессор	Химический
10	Екатерина	Екатерина	Екатерина	Кандидат	Исторический

Содержание

ИЗВЕЩЕНИЕ О РАБОТАХ УЧЕБНО-НАУЧНОГО ЦЕНТРА

DISTRITO UNIVERSITARIO DE VALENCIA.

INSTITUTO DE SEGUNDA ENSEÑANZA DE ALBACETE.

CUADRO de las enseñanzas de este Instituto para el curso de 1873 á 74, expresivo de las asignaturas, dias, horas, Catedráticos que las desempeñan, libros señalados para su estudio, etc.

ASIGNATURAS.	DIAS.	HORAS.		CATEDRÁTICOS.	AUXILIARES.	SUSTITUTOS.	LIBROS DESIGNADOS POR LOS PROFESORES.
		MAÑANA.	TARDE.				
Primer año de Gramática Latina y Castellana.	Todos.	8	1½	»	D. Basilio Amat. .	D. Gerónimo Amat. .	Gramática por Miguel Traduecion por Ruiz de la Peña y Delago.
Segundo año de id. id. id.	Todos.	8	1½	D. Joaquin Delago y David.	»	Enrique Benitez. .	Gramática por Miguel Traduecion por Ruiz de la Peña y Delago.
Elementos de Retórica y Poética. . .	Todos.	10	»	Felipe Sanchez Rubio. .	»	El mismo.	Miguel.
Nociones de Geografía.	Lúnes, Miércoles y Viérnes.	10	»	José Díez Ruiz.	»	Gerónimo Amat. . .	Palacios.
Nociones de Historia Universal. . .	Mártes, Juéves y Sábado..	10	»	El mismo.	»	El mismo.	Idem.
Historia de España.	Lúnes, Miércoles y Viérnes.	11	1½	El mismo.	»	El mismo.	Ramírez y Gonzalez.
Aritmética y Algebra.	Todos.	8	1½	José Bartrina y Royo. . .	»	Miguel Aulló. . . .	Cortázar.
Geometría y Trigonometría rectilínea	Todos.	8	1½	Alfonso Diego Aroca. . .	»	Félix García Ortiz..	Idem.
Elementos de Física y Química. . .	Todos.	10	»	Pedro Tomás Guillen. . .	»	Enrique Griñan. . .	Feliu y Perez.
Nociones de Historia Natural. . . .	Lúnes, Miércoles y Viérnes.	11	1½	»	D. Meliton Atienza .	Andrés Olivas. . . .	Sotillo.
Psicología, Lógica y Filosofía moral.	Todos.	8	1½	José María Sevilla. . . .	»	Leocadio Martinez.	Rey y Monlau.
Fisiología é Higiene.	Mártes, Juéves y Sábado..	11	1½	»	D. Meliton Atienza.	Andrés Olivas. . . .	Pereda.
Topografía y su dibujo.	Todos.	»	2 1½	José Bartrina y Royo. . .	»	Miguel Aulló. . . .	Cortázar.
Agricultura Teórico-práctica. . . .	Todos.	»	3	Meliton Atienza y Sirvent.	»	Andrés Olivas. . . .	Blanco.
Dibujo lineal de adorno y de figura.	Todos.	»	6	José María Garcia. . . .	»	David Ruiz Jareño.	Borrel.

V.º B.º

El Director,

Pedro Tomás Guillen.

El Secretario,

Felipe Sanchez Rubio.

INSTITUTO UNIVERSITARIO DE YALAPA

CATEDRA DE HISTORIA DE YALAPA

NOMBRE	CATEGORIA	CATEGORIA	CATEGORIA	CATEGORIA
1.
2.
3.
4.
5.
6.
7.
8.
9.
10.
11.
12.

INSTITUTO DE SEGUNDA ENSEÑANZA DE ALBACETE.

RELACION de las cantidades percibidas é invertidas para cubrir las atenciones del personal y material del Instituto en el año económico de 1872 á 73 hasta la fecha.

	INGRESOS.		TOTAL DE INGRESOS.		GASTOS.				TOTAL DE GASTOS.	
	Pesetas.	Cénts.	Pesetas.	Cénts.	PERSONAL.		MATERIAL.		Pesetas.	Cénts.
					Pesetas.	Cénts.	Pesetas.	Cénts.		
Ingresado de derechos académicos.	9.940	"	35.009	49	31.344	23	1.998	23	33.342	51
Recibido de fondos provinciales.	25.069	49								

V.º B.º
El Director,

Pedro Tomás Guillen.

El Secretario,

Felipe Sanchez Rubio.

1875
 1876
 1877
 1878
 1879
 1880
 1881
 1882
 1883
 1884
 1885
 1886
 1887
 1888
 1889
 1890
 1891
 1892
 1893
 1894
 1895
 1896
 1897
 1898
 1899
 1900

Year	1875	1876	1877	1878	1879	1880	1881	1882	1883	1884	1885	1886	1887	1888	1889	1890	1891	1892	1893	1894	1895	1896	1897	1898	1899	1900	
Population	1000	1050	1100	1150	1200	1250	1300	1350	1400	1450	1500	1550	1600	1650	1700	1750	1800	1850	1900	1950	2000	2050	2100	2150	2200	2250	2300
Area	100	100	100	100	100	100	100	100	100	100	100	100	100	100	100	100	100	100	100	100	100	100	100	100	100	100	100
Population per square mile	10	10.5	11	11.5	12	12.5	13	13.5	14	14.5	15	15.5	16	16.5	17	17.5	18	18.5	19	19.5	20	20.5	21	21.5	22	22.5	23

The following table shows the population of the State of New York, from 1790 to 1900, as ascertained by the various censuses. The population of the State in 1790 was 340,000, and in 1900 it was 12,000,000. The increase of population during this period is therefore 11,660,000, or 3430 per cent. The population of the State in 1790 was 340,000, and in 1900 it was 12,000,000. The increase of population during this period is therefore 11,660,000, or 3430 per cent.

TABLE SHOWING THE POPULATION OF THE STATE OF NEW YORK, FROM 1790 TO 1900, AS ASCERTAINED BY THE VARIOUS CENSUSES.

INSTITUTO DE ALBACETE.

CATÁLOGO de las obras adquiridas para la Biblioteca de este Instituto desde 1.º de Setiembre de 1872 á 31 de Agosto de 1873.

- 1 *Cuaderno de la Cuestion social*, regalado por el EXCMO. SEÑOR D. EDUARDO PEREZ PUJOL, Rector de la Universidad literaria de Valencia.
- 1 Tomo encuadernado, *Fábulas de Esopo*, por D. EDUARDO MIER.
- 1 Tomo de la *Coleccion legislativa de sentencias del Tribunal Supremo de 1870*.
- 2 Tomos, primera y segunda parte *Sentencias del Tribunal Supremo de 1871*, por el Ministerio de Gracia y Justicia.
- 2 Tomos *Coleccion legislativa del 1.º y 2.º semestre de 1872*.
- 4 Cuadernos de la *Real Academia de Ciencias exactas, Fisicas y naturales*, por D. ANTONIO AGUILAR Y VELAR.
- 1 Cuaderno de *Cuentos Fantásticos*, por D. MANUEL JORRETO PANIAGUA.
- 7 Cuadernos *Etudes Religieuses Philosophiques et litteraires*, par DES PERES, de la Compagnie de Jesús.
- 12 Cuadernos *Revue Des deux Mondes*.
- 1 Cuaderno de *Tables de logarithmes*, por F. HONEL.
- 16 Cuadernos de *La República en España*, por D. JOSÉ MARIN ORDOÑEZ.
- 3 Cuadernos, cuatro del primer tomo y uno del 2.º de la *Revista de la Universidad de Madrid*.
- 2 Cuadernos *Nouvelles anaes de mathématiques*, 2.^a série, tomo 12.
- 2 Cuadernos de la *Revista mensual de Filosofia, literatura y ciencias*, por los SRES. D. FEDERICO CASTRO Y D. ANTONIO MACHADO Y NÚÑEZ.

- 9 Cuadernos de la *Revista de los progresos de las ciencias exactas, físicas y naturales*, por D. JOSÉ ECHEGARAY.
- 18 Cuadernos de la *Coleccion de documentos inéditos*, por D. LUIS TORRES DE MENDOZA.
- 17 Cuadernos *Les Mondes Revue Hebdomadaire de sciencies et de leurs applications aux arts á l'industrie*, por M. L'ABBE MOIGNO.
- 19 Entregas *La chronique Des arts et de la curiosite*, por BUREAUX RUE LAFITE.
- 1 Libro rústica, *D. Quijote de la Mancha*, por D. JUAN E. HARTZEMBUCH.
- » Entregas desde la 1.^a á la 133 de la *Divina Comedia*, por DANTE ALIGHIERI, por D. CAYETANO ROSELL.
- » Entregas desde la 1.^a á la 102 de la *Sagrada Biblia*, traducida fielmente al español por D. FÉLIX TORRES AMAT.
- » Entregas desde la 38 á la 90 de *El Museo Español de antigüedades*, por D. JUAN DE DIOS DE LA RADA Y DELGADO, regalada por el Gobierno.
- » Entregas desde la 26 á la 62 de *Dermatologia general clinica iconográfica de enfermedades de la piel ó Dermatitis*, por el Doctor D. JOSÉ EUGENIO OLAVIDE, regalada por el Gobierno.
- 2 Libros pasta, J. MARION, *L'Optique* y el otro de *Les Merveilles du Monde Invisible*.
- » *Una coleccion de memorias*, recibidas de varias Universidades é Institutos.
- » *Curso de Botánica*, por D. MIGUEL COLMEIRO, rústica.
- » *Compendio de Geologia*, por VILANOVA, rústica.
- VILANOVA; *Origen, naturaleza y antigüedad del hombre*, rústica.
- 19 Entregas de *Revue Horticole*.

V.º B.º
El Director,

Pedro Tomás Guillen.

El Bibliotecario,
José Bartrina y Royo.

INSTITUTO DE ALBACETE.

CATÁLOGO de las especies de fósiles recogidos por D. Nicolás Ferrer y Julve en el término de Morrellá, terreno Cretáceo, y regalados al Museo de este Instituto.

Rudistas.
Rostelarias.
Panopeas.
Pina Robinaldina.
Scalaria canaliculata.
Venus 'vendoperata.
Ostrea arenata.
Ostrea virgula.
Lima expansa.
Nática varígera.
Fusus neocomiensis.
Terebrátula sella.
Terebrátula longa.
Ammonites varios.
Ostrea couloni.
Vicarya studeri.
Cerithium hieri.
Toxaster oblongus.
Toxaster rotundus.
Náticas.
Discoidea macropyga.
Janira quinquecostata.
Janira morrisii.
Tetragrama variolare.

Ammonites bendanti.
Lima cotaldina.
Rynconella lammosa.
Cerithium vidalinum.
Panopeas.
Puas de erizo de mar.
Ostrea nova, seu inedita.
Ostrea cónica.
Ammonites bicurvatus.
Corbis cordiformis.
Pholadomia pedernalis.
Pecten.
Nódulos de pedernal.
Turbo monitus.
Pholadomia fabrina.
Gompys.
Carbon de Castell de Cabres.
Pholadomias del Cuvilá.
Trigonia scabra.
Arca Noé.
Venus vendoperata.
Ancilóceras materonianus.
Nática pradoana.
Belemnites minimus.
Pyrula baldensis.
Pleurotomaria pizcuetana.
Plicátula placunea.
Plicátula aspérrima.

CUADRO ANUAL

Aprobado por Real Decreto de 15 de Mayo de 1878.

N.º	NOMBRE	CATEGORIA	ESTADO CIVIL		ESTADO DE SERVICIO		ESTADO DE SU SALARIO		OBSERVACIONES
			CONYUGADO	SOLTERO	ACTIVO	RETIRO	ANUAL	SEMESTRAL	
1
2
3
4
5
6
7
8
9
10
11
12
13
14
15
16
17
18
19
20
21
22
23
24
25
26
27
28
29
30
31
32
33
34
35
36
37
38
39
40
41
42
43
44
45
46
47
48
49
50
51
52
53
54
55
56
57
58
59
60
61
62
63
64
65
66
67
68
69
70
71
72
73
74
75
76
77
78
79
80
81
82
83
84
85
86
87
88
89
90
91
92
93
94
95
96
97
98
99
100

Impreso en el Establecimiento de la Real Casa de Moneda y de Mintas de España.



CB.1001487834 - R.
Memoria leída el día 1° de octu
BPE Albacete - AB 03419

AE
03